№	Ф.И.О., фото	Уровень образования	Квалификация и опыт работы, лет	Занимаемая должность	Преподаваемые дисциплины	Ученая степень	Ученое звание	Наименование направления подготовки и (или) специальности	Данные о повышении квалификации и (или) профессиональной подготовки (при наличии)	Общий стаж работы, лет	Стаж работы по специальности, лет
1	 **Дмитриенко Владимир Александрович**	Высшее, специалитет	Горный инженер, 48 лет	И.о. заведующего кафедрой, доцент	Металлические конструкции Механика грунтов Повышение эксплуатационной надежности зданий и сооружений Строительная механика Строительная физика Строительное материаловедение Технологические процессы в строительстве Производственная практика (научно-исследовательская работа) Производственная практика (проектная практика) Учебная практика (научно-исследовательская работа (получение первичных навыков научно-исследовательской работы) Учебная практика (ознакомительная практика)	к.т.н. серия КД № 015795	Доцент № 38-Д	Строительство подземных сооружений и шахт	Диплом о профессиональной переподготовке № 612402798435 от 15.11.2015,«Строительство», 508 часов, ФГБОУ ВПО «Южно-Российский государственный политехнический университет (НПИ) имени. М.И. Платова» Удостоверение о повышении квалификации № 572-10/ПК от 29.10.2024, «Промышленное и гражданское строительство», 72 часа, ООО «НЦПО» в г. Москва Удостоверение о повышении квалификации №612400009492 от 14.03.2025, «Оказание первой помощи пострадавшим», 16 часов, ИСОиП (филиал) ДГТУ в г. Шахты Удостоверение о повышении квалификации №612400009834 от 07.04.2025, «Электронная информационно-образовательная среда вуза: технологии, организация и учебный процесс», 72 часа, ИСОиП (филиал) ФГБОУ ВО «ДГТУ» в г. Шахты Ростовской области Удостоверение о повышении квалификации №612400009943 от 05.05.2025, «Организация инклюзивного образования обучающихся с ограниченными возможностями здоровья в образовательных организациях», 72 часа, ИСОиП (филиал) ФГБОУ ВО «ДГТУ» в г. Шахты Ростовской области	54	54
2	 **Масленников Станислав Александрович**	Высшее, специалитет	Горный инженер, 21 год	Директор, доцент	Геотехнологические методы в строительстве Геотехнологические методы при строительстве в сложных грунтовых условиях Методы повышения несущей способности и стабильности грунтов Технология возведения зданий и сооружений Производственная практика (технологическая практика)	к.т.н. серия ДКН № 095807	Доцент № 31/нк-2	Шахтное и подземное строительство	Диплом о профессиональной переподготовке №612402798420 от 15.11.2015, «Строительство», 508 часов, ФГБОУ ВПО «Южно-Российский государственный политехнический университет (НПИ) имени. М.И. Платова» Диплом о профессиональной переподготовке 6112 №002970 от 23.03.2015, «Безопасность технологических процессов и производств», 252 часа, ФГБУ «Институт комплексной энергоэффективности и профессионального администрирования» Диплом о профессиональной переподготовке ПП №952762 от 30.06.2007, «Преподаватель высшей школы», 668 часов, ФГБОУ ВПО «Южно-Российский государственный технический университет» Удостоверение о повышении квалификации № 772420900065 от 05.07.2024, «Внедрение проектной деятельности в программы высшего образования», 20 часов, ФГАОУ ВО «Московский физико-технический институт (национальный исследовательский университет)» Удостоверение о повышении квалификации № 575-10/ПК от 29.10.2024, «Инновационные	20	20

									технологии строительства», 32 часа, ООО «НЦПО» в г. Москва Удостоверение о повышении квалификации №612400009502 от 14.03.2025, «Оказание первой помощи пострадавшим», 16 часов, ИСОиП (филиал) ДГТУ в г. Шахты Удостоверение о повышении квалификации №612400009840 от 07.04.2025 , «Электронная информационно-образовательная среда вуза: технологии, организация и учебный процесс», 72 часа, ИСОиП (филиал) ФГБОУ ВО «ДГТУ» в г. Шахты Ростовской области Удостоверение о повышении квалификации №612400009949 от 05.05.2025, «Организация инклюзивного образования обучающихся с ограниченными возможностями здоровья в образовательных организациях», 72 часа, ИСОиП (филиал) ФГБОУ ВО «ДГТУ» в г. Шахты Ростовской области		
3	 **Молев Михаил Дмитриевич**	Высшее, специалитет	Физические процессы горного производства, Горный инженер-физик, экономист, 55 лет	Профессор	Безопасность жизнедеятельности Контроль качества в строительстве Мониторинг безопасности Надёжность технических систем и техногенный риск Надзор и контроль в сфере безопасности Организация обращения с отходами Переработка и использование вторичных ресурсов Прогнозирование техногенных рисков населения урбанизированных территорий Страхование рисков Теория горения и взрыва Управление рисками, системный анализ и моделирование Экологический менеджмент Экологический мониторинг Учебная практика (ознакомительная практика)	д.т.н. серия ДК № 010688	Профессор серия ПР № 001458	Физические процессы горного производства	Диплом о профессиональной переподготовке № ПП 01010 от 20.09.2018, «Педагогика профессионального образования», 260 часов, ИСОиП (филиал) ДГТУ в г. Шахты Диплом о профессиональной переподготовке №6112 №002961 от 29.12.2014, «Безопасность технологических процессов и производств», 252 часа, ФГБУ «Институт комплексной энергоэффективности и профессионального администрирования» Удостоверение о повышении квалификации №612400009505 от 14.03.2025, «Оказание первой помощи пострадавшим», 16 часов, ИСОиП (филиал) ДГТУ в г. Шахты Удостоверение о повышении квалификации №612400009953 от 05.05.2025, «Организация инклюзивного образования обучающихся с ограниченными возможностями здоровья в образовательных организациях», 72 часа, ИСОиП (филиал) ДГТУ в г. Шахты Удостоверение о повышении квалификации №612400009843 от 07.04.2025, «Электронная информационно-образовательная среда вуза: технологии, организация, учебный процесс», 72 часа, ИСОиП (филиал) ДГТУ в г. Шахты Выписка из протокола повышении квалификации № 659 от 10.06.2025, «Обучение требованиям охран труда по общим вопросам охраны труда и функционирования системы управления охраной труда», 20 часов, УЦ «ЦЕНЗОР», г. Шахты. Выписка из протокола повышении квалификации № 659/3 от 18.06.2025, «Безопасные методы и приемы выполнения работ при воздействии вредных и (или) опасных производственных факторов, источников опасности, идентифицированных в рамках специальной	54	32

									оценки условий труда и оценки профессиональных рисков», 16 часов, УЦ «ЦЕНЗОР», г. Шахты Удостоверение о повышении квалификации №612411602460 от 20.11.2025, «Экологическая и производственная безопасность», 72 часа, ФГБОУ ВО «Донской государственный аграрный университет», п. Персиановский		
4	 **Бабенко Лиана Григорьевна**	Высшее, специалитет	Исследователь, Преподаватель-исследователь по специальности «Технологии легкой промышленности», 11 лет	Доцент	Инженерная и компьютерная графика Информационное моделирование зданий и сооружений Метрология, стандартизация и сертификация Метрология, стандартизация, сертификация и контроль качества Обследование и испытание зданий и сооружений Основы архитектуры и строительных конструкций Особенности возведения зданий и сооружений в сложных геологических и климатических условиях Сопротивление материалов Специализированные пакеты профессиональной деятельности Строительный контроль Строительство в особых грунтовых условиях Техническая эксплуатация зданий и сооружений Технология возведения высотных и большепролетных зданий и сооружений Производственная практика (научно-исследовательская работа) Производственная практика (преддипломная практика) Производственная практика (технологическая (проектно-технологическая) практика) Учебная практика (научно-исследовательская работа (получение первичных навыков	к.т.н. серия КАН № 016964	-	Технологии легкой промышленности	Диплом о профессиональной переподготовке № ПП 01272 от 05.02.2019, «Промышленное и гражданское строительство», 252 часа, ИСОиП (филиал) ФГБОУ ВО «ДГТУ» в г. Шахты Ростовской области Удостоверение о повышении квалификации № 476-16/2731 от 26.08.2024, «Использование специальных программно-технических средств в процессе обучения лиц с инвалидностью и ОВЗ», 16 часов, ФГАОУ ВО «ЮФУ» в г. Ростов-на-Дону Удостоверение о повышении квалификации № 30.7-25-952 от 29.11.2024, «Электронная информационно-образовательная среда вуза: технологии, организация, учебный процесс», 72 часа, ИСОиП (филиал) ФГБОУ ВО «ДГТУ» в г. Шахты Ростовской области Удостоверение о повышении квалификации № У-2573/26 от 25.05.2026, «Информационное моделирование на основе строительного программного обеспечения Renga», 72 часа, ФГБОУ ВО «НИ МГСУ» в г. Москва	11	7

					научно-исследовательской работы)) Учебная практика (педагогическая практика (педагогический практикум))						
5	 **Голодов Максим Александрович**	Высшее, специалитет	Горный инженер-строитель, 14 лет	Доцент	Производственная практика (исполнительская практика)	к.т.н. серия ДКН № 087537	-	Шахтное и подземное строительство		20	20
6	 **Занина Ирина Александровна**	Высшее, специалитет	Инженер-биотехнолог, Инженер-эколог горного производства, 36 лет	Доцент	Глобальные экологические проблемы Инновационные методы защиты биосферы Расчет и проектирование технических систем обеспечения безопасности Специальная оценка условий труда Устойчивое развитие Экология	к.т.н серия КТ № 088612	Доцент № 720-g	Биотехнология Экология и природопользования	Диплом о профессиональной переподготовке № ПП 01568 от 02.12.2019, «Управление персоналом», 260 часов, ИСОиП (филиал) ФГБОУ ВО «ДГТУ» в г. Шахты Ростовской области Диплом о профессиональной переподготовке № ПП 00988 от 24.09.2018, «Педагогика профессионального образования», 260 часов, ИСОиП (филиал) ФГБОУ ВО «ДГТУ» в г. Шахты Ростовской области	36	27

7	 **Лемешко Михаил Александрович**	Высшее, специалитет	Горный инженер-электрик, 59 года	Доцент	Автоматизация и надежность средств защиты Безопасность в ЧС Безопасность жизнедеятельности Гидропневмоавтоматика технологических машин и оборудования Механика жидкости и газа Подготовка, написание и оформление научных отчётов Радиационная и электромагнитная безопасность Экозащита в энергоустановках Экологичность энергообеспечения Экология	к.т.н. серия ТН № 044696	Доцент серия ДЦ № 015179	Электрификация и автоматизация горных работ	Диплом о профессиональной переподготовке № ПП 01203 от 26.12.2018, «Педагогика профессионального образования», 260 часов, ИСОиП (филиал) ФГБОУ ВО «ДГТУ» в г. Шахты Ростовской области Диплом о профессиональной переподготовке № ПП 00773 от 20.07.2017, «Техносферная безопасность», 250 часов, ИСОиП (филиал) ФГБОУ ВО «ДГТУ» в г. Шахты Ростовской области Удостоверение о повышении квалификации №612400010410 от 31.10.2025, «Оказание первой помощи пострадавшим», 16 часов, ИСОиП (филиал) ДГТУ в г. Шахты Удостоверение о повышении квалификации №612411602459 от 20.11.2025, «Экологическая и производственная безопасность», 72 часа, ФГБОУ ВО «Донской государственный аграрный университет», п. Персиановский	48	47
8	 **Меренкова Наталья Викторовна**	Высшее, специалитет	Горный инженер-строитель, 22 года	Доцент	Адаптационный курс для первокурсника Геодезия Конструкции из дерева и пластмасс Механика грунтов Организация строительства высотных и большепролётных зданий и сооружений Организация, планирование и управление строительством Основания и фундаменты Реконструкция зданий и сооружений Сметное дело в строительстве Строительная физика Строительное материаловедение Технологические процессы в строительстве Производственная практика (научно-исследовательская работа)	к.т.н. серия ДКН № 149963	-	Шахтное и подземное строительство	Диплом о профессиональной переподготовке № ПП 00774 от 21.07.2017, «Техносферная безопасность», 250 часов, ИСОиП (филиал) ФГБОУ ВО «ДГТУ» в г. Шахты Ростовской области Диплом о профессиональной переподготовке № 612402798421 от 15.11.2015 г. «Строительство», 508 часов, ФГБОУ ВПО «Южно-Российский государственный политехнический университет (НПИ) имени. М.И. Платова» Удостоверение о повышении квалификации № 573-10/ПК от 29.10.2024, «Промышленное и гражданское строительство», 72 часа, ООО «НЦПО» в г. Москва Удостоверение о повышении квалификации №612400009503 от 14.03.2025, «Оказание первой помощи пострадавшим», 16 часов, ИСОиП (филиал) ДГТУ в г. Шахты Удостоверение о повышении квалификации №612400009841 от 07.04.2025, «Электронная информационно-образовательная среда вуза: технологии, организация и учебный процесс», 72 часа, ИСОиП (филиал) ФГБОУ ВО «ДГТУ» в г. Шахты Ростовской области Удостоверение о повышении квалификации №612400009950 от 05.05.2025, «Организация инклюзивного образования обучающихся с ограниченными возможностями здоровья в образовательных организациях», 72 часа, ИСОиП (филиал) ФГБОУ ВО «ДГТУ» в г. Шахты Ростовской области	23	21

					Производственная практика (преддипломная практика) Учебная практика (изыскательская практика (геодезическая))						
9	 **Опацких Анастасия Николаевна**	Высшее	Инженер путей сообщения, магистр «Строительство», 16 лет	Доцент	Основания и фундаменты	к.т.н. серия КАН № 006203	Доцент серия ДОЦ № 011442	Строительство железных дорог, путь и путевое хозяйство, Строительство	Повышение квалификации от 05.07.2024, «Специалист по текущему содержанию и ремонту верхнего строения пути, искусственных сооружений железнодорожного транспорта», 72 часа, ФГБОУ ВО РГУПС Повышение квалификации от 28.05.2025, «Базовые навыки проведения образовательных мероприятий», 40 часов, АНО ДПО «Корпоративный университет РЖД» Повышение квалификации от 19.06.2025, «Сертификация преподавателей на проведение образовательного мероприятия по теме «Организация работы хозяйства пути и сооружений», 40 часов, АНО ДПО «Корпоративный университет РЖД» Повышение квалификации от 20.06.2025, «Сертификация на проведение образовательных мероприятий», 16 часов, АНО ДПО «Корпоративный университет РЖД» Повышение квалификации от 29.07.2025, «Сертификация преподавателей на проведение образовательного мероприятия по теме «Контроль параметров рельсовой колеи»» 40 часов, АНО ДПО «Корпоративный университет РЖД» Удостоверение о повышении квалификации №612400010412 от 31.10.2025, «Оказание первой помощи пострадавшим», 16 часов, ИСОиП (филиал) ДГТУ в г. Шахты	15	14
10	 **Пашкова Ольга Валерьевна**	Высшее, специалитет	Горный инженер, 19 лет	Доцент	Водоснабжение и водоотведение Гидрогазодинамика Исходно-разрешительная документация, порядок согласований проектировани, строительства и реконструкции Методы решения научно-технических задач в строительстве Общая электротехника и электроника Общая электротехника и электроснабжение, вертикальный транспорт Основы гидравлики и теплотехники	к.т.н серия КНД № 021064	-	Шахтное и подземное строительство	Диплом о профессиональное переподготовке № ПП 00775 от 21.07.2017, «Техносферная безопасность», 250 часов, ИСОиП (филиал) ФГБОУ ВО «ДГТУ» в г. Шахты Ростовской области Диплом о профессиональной переподготовке № 612402798423 от 15.11.2015, «Строительство», 508 часов, ФГБОУ ВПО «Южно-Российский государственный политехнический университет (НПИ) имени. М.И. Платова» Удостоверение о повышении квалификации №612400009508 от 14.03.2025, «Оказание первой помощи пострадавшим», 16 часов, ИСОиП (филиал) ДГТУ в г. Шахты Удостоверение о повышении квалификации №612400009845 от 07.04.2025, «Электронная информационно-образовательная среда вуза: технологии, организация и учебный процесс», 72 часа, ИСОиП (филиал) ФГБОУ ВО «ДГТУ» в г. Шахты Ростовской области Удостоверение о повышении квалификации №612400009957 от 05.05.2025, «Организация	18	18

					Теплогазоснабжение и вентиляция Теплофизика Управление проектами Электроника и электротехника Электротехника Электротехника и электроника Электротехника, основы электроники и автоматики				инклюзивного образования обучающихся с ограниченными возможностями здоровья в образовательных организациях», 72 часа, ИСОиП (филиал) ФГБОУ ВО «ДГТУ» в г. Шахты Ростовской области		
11	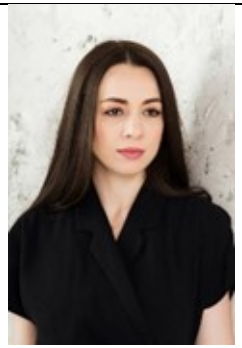 **Стуженко Наталья Игоревна**	Высшее, специалитет	Менеджер, Магистр, 18 лет	Доцент	Адаптационный курс для первокурсника Методы обеспечения комфортных условий жизнедеятельности Ноксология Организация и управление на производстве Организация и управление системами безопасности Основы проектной деятельности Профессиональные и производственные риски Рациональное природопользование и основы экономики природопользования Технологии и оборудование отрасли Техносферная токсикология Управление проектами Управление проектами обеспечения техносферной безопасности Физиология человека и медико-биологические основы безопасности Экологическая безопасность в строительстве Экологическая экспертиза и сертификация, процедура ОВОС Экспертиза безопасности	к.т.н. серия КНД № 083837	-	Менеджмент организации 20.04.01 Техносферная безопасность	Диплом о профессиональной переподготовке № ПП 01023 от 20.09.2018, «Педагогика профессионального образования», 260 часов, ИСОиП (филиал) ФГБОУ ВО «ДГТУ» в г. Шахты Ростовской области» Диплом о профессиональной переподготовке № 002959 от 29.12.2014, «Безопасность технологических процессов и производств», 252 часа, ФГБУ «Институт комплексной энергоэффективности и профессионального администрирования» Удостоверение о повышении квалификации №24.29.485-03-284 от 20.12.2024, «Гибкое управление проектами «Прикладное управление рисками», 72 часа, Федеральное государственное автономное образовательное учреждение высшего образования «Национальный исследовательский Томский государственный университет» Удостоверение о повышении квалификации №24.29.509-02-271 от 20.12.2024, «Гибкое управление проектами «Aglile и Kanban», 32 часа, Федеральное государственное автономное образовательное учреждение высшего образования «Национальный исследовательский Томский государственный университет» Удостоверение о повышении квалификации №24.29.842-04-1050 от 20.12.2024, «Гибкое управление проектами «Генеративный искусственный интеллект для преподавателей: стратегии, инструменты, этика», 36 часа, Федеральное государственное автономное образовательное учреждение высшего образования «Национальный исследовательский Томский государственный университет» Удостоверение о повышении квалификации №612400009511 от 14.03.2025, «Оказание первой помощи пострадавшим», 16 часов, ИСОиП (филиал) ДГТУ в г. Шахты Удостоверение о повышении квалификации №612400009849 от 07.04.2025, «Электронная информационно-образовательная среда вуза: технологии, организация и учебный процесс»,	18	12

									72 часа, ИСОиП (филиал) ФГБОУ ВО «ДГТУ» в г. Шахты Ростовской области Удостоверение о повышении квалификации №612400009961 от 05.05.2025, «Организация инклюзивного образования обучающихся с ограниченными возможностями здоровья в образовательных организациях», 72 часа, ИСОиП (филиал) ФГБОУ ВО «ДГТУ» в г. Шахты Ростовской области Удостоверение о повышении квалификации №612411602461 от 20.11.2025, «Экологическая и производственная безопасность», 72 часа, ФГБОУ ВО «Донской государственный аграрный университет», п. Персиановский		
12	 **Тетерин Андрей Валентинович**	Высшее	Горный инженер-маркшейдер, 41 год	Доцент	Геодезия Изыскания в сложных инженерно-геологических условиях Учебная практика (изыскательская практика (геологическая))	к.т.н. серия КД № 121618	доцент серия ДЦ № 018066	Маркшейдерское дело	Диплом о профессиональной переподготовке по программе «Электроэнергетика и электротехника» квалификация инженер-электромеханик, ЮРГТУ (НПИ) им М.И. Платова, 2024 г. Диплом о профессиональной переподготовке по программе «Промышленное и гражданское строительство» квалификация инженер-строитель, ЮРГТУ (НПИ) им М.И. Платова, 2020 г. Удостоверение о повышении квалификации №612400009512 от 14.03.2025, «Оказание первой помощи пострадавшим», 16 часов, ИСОиП (филиал) ДГТУ в г. Шахты Удостоверение о повышении квалификации №612400009850 от 07.04.2025, «Электронная информационно-образовательная среда вуза: технологии, организация и учебный процесс», 72 часа, ИСОиП (филиал) ФГБОУ ВО «ДГТУ» в г. Шахты Ростовской области Удостоверение о повышении квалификации №612400009962 от 05.05.2025, «Организация инклюзивного образования обучающихся с ограниченными возможностями здоровья в образовательных организациях», 72 часа, ИСОиП (филиал) ФГБОУ ВО «ДГТУ» в г. Шахты Ростовской области	42	40
13	 **Папченко Наталья Геннадиевна**	Высшее	Квалификация – учитель физики и математики, 30 лет	Доцент	Организация безопасности производства с применением САПР Промышленная экология Технологии региональных систем защиты техносферы Технологии средств и систем защиты	к.физ.-мат.н. серия КНД № 016591	-	Специальность «Физика»	Диплом о профессиональной переподготовке № Д2024046787 от 03.12.2024, «Охрана труда. Техносферная безопасность» квалификация «Специалист по охране труда», 256 часов, Москва «Актион» Диплом о профессиональной переподготовке № 612408698987 рег. № 1156 от 30.12.2021, «Техносферная безопасность» квалификация «Специалист по охране труда», 1152 часа, Новочеркасский инженерно-мелиоративный институт им. А.К. Кортунова ФГБОУ ВО «Донской ГАУ» Диплом о профессиональной переподготовке № 612406716996 рег. № 937 от 20.04.2021, «Эксперт в области экологической безопасности», 864 часа, Новочеркасский инженерно-	29	29

									мелиоративный институт им. А.К. Кортунова ФГБОУ ВО «Донской ГАУ» Диплом о профессиональной переподготовке 612404855160 рег. № 13672-РЦ от 08.02.2017, «Педагог профессионального обучения, профессионального образования и дополнительного профессионального образования», 360 часов, ГБПОУ РО «Донской строительный колледж» Сертификат обучения №ПП.РФ № 2464 от 31.08.2024, по программе «Требования охраны труда» (обучение: по оказанию первой помощи пострадавшим; по использованию (применению) СИЗ; требованиям охраны труда согласно пп. а), б) п. 46 Правил обучения охране труда и проверки знания требований охраны труда, 72 часа, Москва «Актион» Удостоверение о повышении квалификации №У2024327838 от 03.09.2024, «Подготовка преподавателей, обучающих приемам оказания первой помощи», 24 часа, Москва «Актион» Удостоверение о повышении квалификации №6124000010490 от 05.12.2025, «Оказание первой помощи пострадавшим», 16 часов, ИСОиП (филиал) ДГТУ в г. Шахты		
14	 **Греков Артём Дмитриевич**	Высшее, бакалавр	Бакалавр по направлению 08.03.01 «Строительство», 9 лет	Доцент	Железобетонные и каменные конструкции	-	-	Промышленное и гражданское строительство	Удостоверение о повышении квалификации №612400009490 от 14.03.2025, «Оказание первой помощи пострадавшим», 16 часов, ИСОиП (филиал) ДГТУ в г. Шахты Удостоверение о повышении квалификации №612400009832 от 07.04.2025, «Электронная информационно-образовательная среда вуза: технологии, организация и учебный процесс», 72 часа, ИСОиП (филиал) ФГБОУ ВО «ДГТУ» в г. Шахты Ростовской области Удостоверение о повышении квалификации №612400009941 от 05.05.2025, «Организация инклюзивного образования обучающихся с ограниченными возможностями здоровья в образовательных организациях», 72 часа, ИСОиП (филиал) ФГБОУ ВО «ДГТУ» в г. Шахты Ростовской области	9	9

15	 **Елисеев Руслан Юрьевич**	Высшее, специалитет	Инженер по специальности «Пожарная безопасность», 23 года	Доцент	Аудит безопасности промышленных объектов Защита атмосферы Инженерная защита населения и территорий Методы неразрушающего контроля и диагностики Производственная санитария и гигиена труда Техносферная токсикология	-	-	Пожарная безопасность	Диплом о профессиональной переподготовке № ПП 00985 от 20.09.2018, «Педагогика профессионального образования», 260 часов, ИСОиП (филиал) ФГБОУ ВО «ДГТУ» в г. Шахты Ростовской области Удостоверение о повышении квалификации №612400009723 от 25.03.2025, «Организация инклюзивного образования обучающихся с ограниченными возможностями здоровья в образовательных организациях», 72 часа, ИСОиП (филиал) ФГБОУ ВО «ДГТУ» в г. Шахты Ростовской области Удостоверение о повышении квалификации №612400009858 от 11.04.2025, «Оказание первой помощи пострадавшим», 16 часов, ИСОиП (филиал) ДГТУ в г. Шахты Удостоверение о повышении квалификации №612400009989 от 29.05.2025, «Электронная информационно-образовательная среда вуза: технологии, организация и учебный процесс», 72 часа, ИСОиП (филиал) ФГБОУ ВО «ДГТУ» в г. Шахты Ростовской области	29	8
16	 **Заволодько Сергей Петрович**	Высшее	Архитектор, 46 лет	Доцент	Основы архитектуры и строительных конструкций	-	-	Архитектура	Удостоверение о повышении квалификации №6124000010486 от 05.12.2025, «Оказание первой помощи пострадавшим», 16 часов, ИСОиП (филиал) ДГТУ в г. Шахты	41	41
17	 **Капралова Ирина Александровна**	Высшее, специалитет	Инженер-механик, строитель, 25 лет	Доцент	Архитектура зданий Безопасность и охрана труда Высотные и большепролетные здания и сооружения Промышленная безопасность Строительно-техническая экспертиза объектов промышленного и гражданского строительства Экспериментальные методы исследования в строительстве	-	-	Машины и аппараты химических производств и предприятий строительных материалов Промышленное и гражданское строительство	Диплом о профессиональной переподготовке № ПП 00994 от 20.09.2018, «Педагогика профессионального образования», 260 часов, ИСОиП (филиал) ФГБОУ ВО «ДГТУ» в г. Шахты Ростовской области Диплом о профессиональной переподготовке №612400694239 от 03.07.2014, «Архитектура», 250 часов, «Южный Федеральный университет» Диплом о профессиональной переподготовке 6112 № 002969 от 23.03.2014, «Безопасность технологических процессов и производств», 252 часов, ФГБУ «Институт профессионального администрирования и комплексной энергоэффективности» Удостоверение о повышении квалификации №612400009497 от 14.03.2025, «Оказание первой помощи пострадавшим», 16 часов, ИСОиП (филиал) ДГТУ в г. Шахты	25	25

									Удостоверение о повышении квалификации №612400009836 от 07.04.2025, «Электронная информационно-образовательная среда вуза: технологии, организация и учебный процесс», 72 часа, ИСОиП (филиал) ФГБОУ ВО «ДГТУ» в г. Шахты Ростовской области Удостоверение о повышении квалификации №612400009944 от 05.05.2025, «Организация инклюзивного образования обучающихся с ограниченными возможностями здоровья в образовательных организациях», 72 часа, ИСОиП (филиал) ФГБОУ ВО «ДГТУ» в г. Шахты Ростовской области		
18	 **Семенов Николай Николаевич**	Высшее, специалитет	Горный инженер, 16 лет	Доцент	Безопасность зданий и сооружений Контроль качества в строительстве Обследование и испытание зданий и сооружений САПР Сопротивление материалов Строительные машины Строительный контроль Производственная практика (технологическая практика)	-	-	Шахтное и подземное строительство	Удостоверение о повышении квалификации № 570-10/ПК от 29.10.2024, «Промышленное и гражданское строительство», 72 часа, ООО «НЦПО» в г. Москва Удостоверение о повышении квалификации №612400009847 от 07.04.2025, «Электронная информационно-образовательная среда вуза: технологии, организация и учебный процесс», 72 часов, ИСОиП (филиал) ФГБОУ ВО «ДГТУ» в г. Шахты Ростовской области Удостоверение о повышении квалификации №612400009873 от 11.04.2025, «Оказание первой помощи пострадавшим», 16 часов, ИСОиП (филиал) ДГТУ в г. Шахты Удостоверение о повышении квалификации № 6124244483344 от 04.08.2025, «Организационные в психолого-педагогические основы инклюзивного высшего образования», 72 часа, ФГАОУ ВО «ЮФУ» в г. Ростов-на-Дону Удостоверение о повышении квалификации №6124244484034 от 02.09.2025, «Организационно-управленческие и организационно-методические основы инклюзивного высшего образования (для педагогических и учебно-вспомогательных кадров организации ВО)», 72 часа, ФГАОУ ВО «ЮФУ» в г. Ростов-на-Дону Сертификат участия от 22.10.2026, «Генеративный ИИ в учебной и научной работе», АНО ДПО «Корпоративный университет Сбербанка» в г. Москва	16	16

19	 **Суханова Татьяна Викторовна**	Высшее, специалитет	Инженер по специальности «Промышленное и гражданское строительство», 15 год	Доцент	Сметное дело в строительстве	-	-	Промышленное и гражданское строительство	Удостоверение о повышении квалификации №612400010423 от 31.10.2025, «Оказание первой помощи пострадавшим», 16 часов, ИСОиП (филиал) ФГБОУ ВО «ДГТУ» в г. Шахты Ростовской области	29	6
20	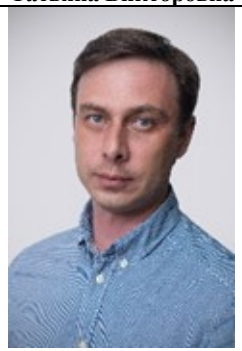 **Сухарников Андрей Валерьевич**	Высшее, специалитет	Горный инженер-электромеханик, 29 лет	Доцент	Учебная практика (ознакомительная практика)	-	-	Электропривод и автоматика промышленных установок и технологических комплексов	Диплом о профессиональной переподготовке № ПП 01281 от 03.04.2019, «Управление персоналом», 260 часов, ИСОиП (филиал) ФГБОУ ВО «ДГТУ в г. Шахты Ростовской области»	20	20
21	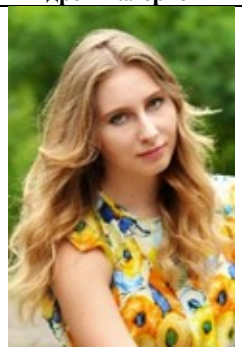 **Костромина Евгения Игоревна**	Высшее, магистратура	Магистр по направлению 20.04.01 «Техносферная безопасность», 11 лет	Старший преподаватель	Безопасность жизнедеятельности Защита атмосферы Защита гидросферы Защита литосферы Инженерная защита населения и территорий Материаловедение Материаловедение. Технология конструкционных материалов Организация и ведение спасательных работ Пожарная безопасность Производственная санитария и гигиена труда Системы защиты среды обитания	-	-	Техносферная безопасность	Диплом о профессиональной переподготовке № ПП 01003 от 20.09.2018, «Педагогика профессионального образования», 260 часов, ИСОиП (филиал) ФГБОУ ВО «ДГТУ» в г. Шахты Ростовской области Удостоверение о повышении квалификации №612400009499 от 14.03.2025, «Оказание первой помощи пострадавшим», 16 часов, ИСОиП (филиал) ДГТУ в г. Шахты Удостоверение о повышении квалификации №612400009837 от 07.04.2025, «Электронная информационно-образовательная среда вуза: технологии, организация и учебный процесс», 72 часа, ИСОиП (филиал) ФГБОУ ВО «ДГТУ» в г. Шахты Ростовской области Удостоверение о повышении квалификации №612400009947 от 05.05.2025, «Организация инклюзивного образования обучающихся с ограниченными возможностями здоровья в образовательных организациях», 72 часа, ИСОиП (филиал) ФГБОУ ВО «ДГТУ» в г. Шахты Ростовской области Удостоверение о повышении квалификации №612411602458 от 20.11.2025, «Экологическая и	10	10

					Экологическая экспертиза				производственная безопасность», 72 часа, ФГБОУ ВО «Донской государственный аграрный университет», п. Персиановский		
22	 **Масленникова Валерия Витальевна**	Высшее, магистратура	Магистр по направлению 20.04.01, «Техносферная безопасность», 8 лет	Старший преподаватель	Основы научных исследований Экология Производственная практика (эксплуатационная практика)	-	-	Техносферная безопасность	Диплом о профессиональной переподготовке № ПП 01996 от 05.07.2021, «Промышленное и гражданское строительство», 260 часов, ИСОиП (филиал) ФГБОУ ВО «ДГТУ» в г. Шахты Ростовской области Диплом о профессиональной переподготовке № ПП 01188 от 26.12.2018, «Педагогика профессионального образования», 260 часов, ИСОиП (филиал) ФГБОУ ВО «ДГТУ» в г. Шахты Ростовской области	9	9
23	 **Яковлева Инна Александровна**	Высшее, специалитет	Инженер-строитель, 33 года	Старший преподаватель	Основания и фундаменты Расчет и проектирование оснований и фундаментов уникальных зданий и сооружений Технология возведения зданий и сооружений	-	-	Промышленное и гражданское строительство	Удостоверение о повышении квалификации №613103729809 от 10.10.2024, «Организация инклюзивного образования обучающихся с ограниченными возможностями здоровья в образовательных организациях», 72 часа, ИСОиП (филиал) ФГБОУ ВО «ДГТУ» в г. Шахты Ростовской области Удостоверение о повышении квалификации №613103729866 от 29.11.2024 , «Электронная информационно-образовательная среда вуза: технологии, организация и учебный процесс», 72 часа, ИСОиП (филиал) ФГБОУ ВО «ДГТУ» в г. Шахты Ростовской области Удостоверение о повышении квалификации №613103734931 от 06.12.2024, «Оказание первой помощи пострадавшим», 16 часов, ИСОиП (филиал) ДГТУ в г. Шахты	31	19
24	 **Клавдиев Николай Александрович**	Высшее, магистратура	Бакалавр по направлению 08.03.01 «Строительство», Магистр по направлению 20.04.01 «Техносферная безопасность», 6 лет	Инженер, старший преподаватель	Геотехнологические методы в строительстве Геотехнологические методы при строительстве в сложенных грунтовых условиях Методы повышения несущей способности и стабильности грунтов Строительные машины Технология возведения зданий и сооружений Учебная практика (ознакомительная практика) Производственная практика (технологическая (проектно-технологическая) практика)	-	-	Промышленное и гражданское строительство Техносферная безопасность	Удостоверение о повышении квалификации № 571-10/ПК от 29.10.2024, «Промышленное и гражданское строительство», 72 часа, ООО «НЦПО» в г. Москва	6	5

25	 **Паскарелов Сергей Ильич**	Высшее, магистратура	Бакалавр по направлению 20.03.01 «Техносферная безопасность», Магистр по направлению 20.04.01 «Техносферная безопасность», 4 года	Ассистент, инженер	Безопасность жизнедеятельности Гидрогазодинамика Основы гидравлики и теплотехники Теплофизика Техносферная токсикология	-	-	Техносферная безопасность	Удостоверение о повышении квалификации №613103729801 от 10.10.2024, «Организация инклюзивного образования обучающихся с ограниченными возможностями здоровья в образовательных организациях», 72 часов, ИСОиП (филиал) ФГБОУ ВО «ДГТУ» в г. Шахты Ростовской области Удостоверение о повышении квалификации №613103729859 от 29.11.2024, «Электронная информационно-образовательная среда вуза: технологии, организация и учебный процесс», 72 часа, ИСОиП (филиал) ФГБОУ ВО «ДГТУ» в г. Шахты Ростовской области Удостоверение о повышении квалификации №6124000010414 от 31.10.2025, «Оказания первой помощи пострадавшим», 16 часов, ИСОиП (филиал) ФГБОУ ВО «ДГТУ» в г. Шахты Ростовской области	4	2
26	 **Рычнева Анастасия Сергеевна**	Высшее, бакалавр	Бакалавр по направлению 20.03.01 «Техносферная безопасность», 1 год	Ассистент, инженер	Безопасность жизнедеятельности Экология Производственная практика (преддипломная практика)	-	-	Техносферная безопасность	-	1	-
27	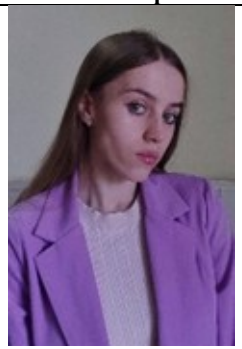 **Рязанова Мария Евгеньевна**	Высшее, бакалавр	Бакалавр по направлению 20.03.01 «Техносферная безопасность» 2 года	Ассистент, инженер	Безопасность жизнедеятельности Физиология человека и медико-биологические основы безопасности Экологическая безопасность в строительстве Экология	-	-	Техносферная безопасность	Удостоверение о повышении квалификации №6124000010492 от 05.12.2025, «Оказание первой помощи пострадавшим», 16 часов, ИСОиП (филиал) ДГТУ в г. Шахты	1	-

28	 **Кущев Дмитрий Витальевич**	Высшее, бакалавр	Бакалавр по направлению 08.03.01 «Строительство», Магистр по направлению 20.04.01 «Техносферная безопасность», 2 года	инженер	-	-	-	Промышленное и гражданское строительство Техносферная безопасность	-	2	2